

불기 2558년
2014년 04월 [통권 제 8호]

참 좋은 인연

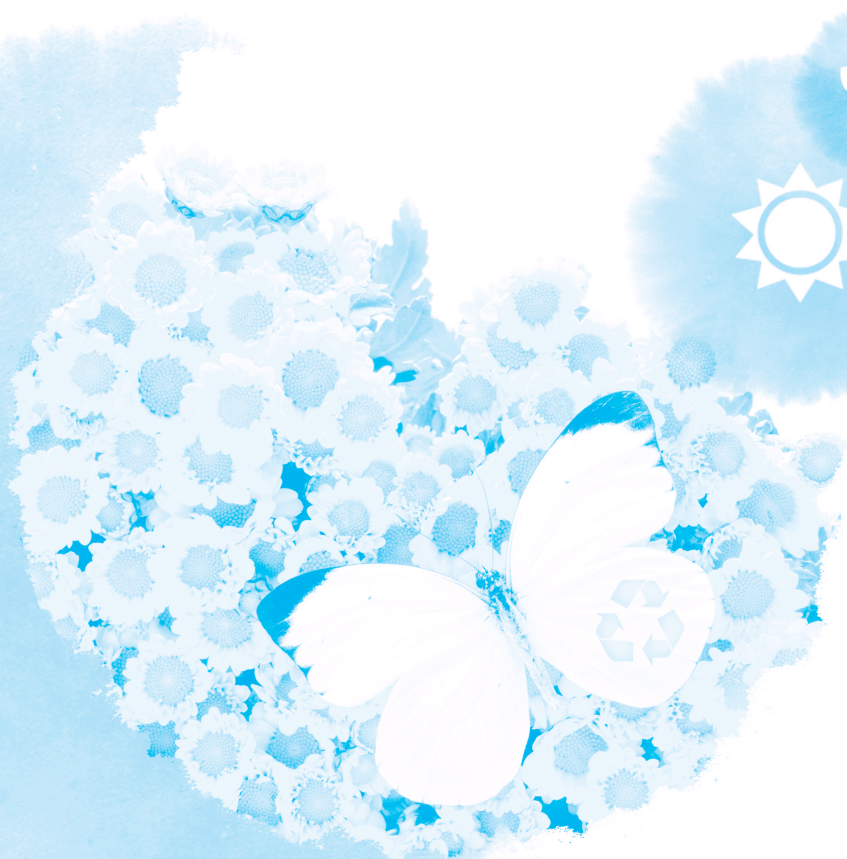

목차

- 02 대표이사 인사말 04 후원회장 인사말 05 사회복지무요원 소감문 06 무일복지재단
10 무량수전 노인전문요양원 12 참 좋은 노인복지센터 14 참 좋은 지역아동센터
16 참 좋은 어린이집 18 참 좋은 우리집 20 무일복지재단 후원금, 물품
24 노인복지센터 후원금, 물품 25 무량수전 후원금, 물품 26 지역아동센터 후원금, 물품
27 참 좋은 우리집 후원금, 물품 28 고마우신분들 30 후원금 사용내역

행복과 평화를 향하여



대표이사 밀허 합장

무일복지재단 가족 여러분, 그리고 후원에 동참 해주시고 늘 관심 가져주시는 후원자 여러분 감사합니다. 이렇게 지면으로나마 만나 뵙게 되어 반갑습니다.

2002년 설립한 무일복지재단(구.영남불교대학복지재단)은 올해 만 열두번째, 무량수전노인전문요양원은 일곱 번째 생일을 맞이했습니다. 그동안 임직원 분들과 후원회, 자원봉사자, 그 외 모든 분들이 적극 도와주시어 가장 쾌적한 환경에서 질 높은 의료서비스와 영양식제공, 친절함으로 어르신들과 행복하게 살 수 있게 되었습니다.

또한 홀로 계시는 어르신들을 위해 건강체크, 주거환경개선, 매일 정성껏 마련한 밑반찬 및 도시락을 배달해 드리는 참좋은노인복지센터, 지역내 보호가 필요한 아동들을 위한 참좋은지역아동센터, 가정에서 돌봄을 받지 못하는 아동들의 보금자리가 되어주는 공동생활가정인 참좋은우리집, 경증 초기 치매 어르신들을 위한 주간 보호센터인 참좋은기억학교, 참좋은어린이집을 운영하고 법인에서는 매주 토요일 어르신들의 쉼터이자 놀이방인 무료급식(노인불교대학), 경로잔치 등의 사업을 설립부터 지금까지 진행하면서 100세 시대를 맞이하여 누구나 질 높은 삶을 누리며 함께 행복해지기를 서원하면서 부처님의 자비 정신을 실천하고자 정성을 다하고 있습니다. 앞으로도 우리 무일복지재단에 많은 관심을 가져주시면 더욱 용기 내어 다양한 복지 사업을 개척해 나아갈 수 있도록 끊임없이 정진 하겠습니다.

나 我(아)자를 파자 해 보면 손 手(수)자에 창 戈(과) 자를 합쳐진 모양입니다. 손으로 창(무기)을 꼭 쥐고 나를 방어하여 지키려고 나 아닌 다른 남을 공격하기 위하여 손에 창을 단단히 쥐고 있는 것은 본능적인 인간의 모습인지도 모르겠습니다. 그러나 부처님의 가르침은 위와 정반대로 설법을 하십니다. 남을 향한 창끝을 탐, 진, 치 삼독이 일어날 때마다 손으로 창끝을 돌려서 나의 삼독심을 무찔러 보면 어떨까요? 그러면 아상, 인상, 증생상, 수자상이 없어지고 참 행복하고 마음에 평화가 오지 않을까요? 너도 너의 창을 꼭 움켜쥐고 나도 나의 창을 움켜쥐고 스스로에게 겨누라고 하는 것이 부처님의 가르침입니다.

내 것이라고 집착하면 괴롭다. 그러나 네 것이라고 포기해 버리면 편안해진다.

내 것이라고 고집하면 답답해진다. 그러나 네 것이라고 베풀어 버리면 시원해진다.

내 것이라고 주장하면 고통스럽다. 그러나 네 것이라고 주어 버리면 기뻐진다.

내 것이라고 지키면 싸움이다. 그러나 네 것이라고 양보해 버리면 평화로워진다.

(어느 글귀 중에서)



무일복지재단 12주년을 맞이하면서...



무일복지재단 후원회장 곽병해

은은한 꽃향기가 코끝을 스치는 이 좋은 계절에...

지나온 12년을 남을 위해 봉사하며 지내온 모든이의 안식처가 되어주는 무일복지재단, 그 밝음의 중심에는 부처님의 가르침을 실천하는 늘 한결같은 이곳, 한국불교대학의 도반님들이 있었습니다.

저 또한, 고령사회를 살고계시는 어르신들의 노후가 편안할 수 있도록 일조한다는 마음가짐으로 무심의 안식처가 되기 위해 부처님의 가피 가득 담아 따듯한 마음과 사랑으로 지역사회를 선도함은 물론, 늘 이웃의 어려움을 함께하며 실천하는 무일복지재단과 아름다운 동행을 하였습니다.

앞으로도 무일복지재단과 인연이 닿는 한분 한분의 깊은 마음을 헤아려 부처님의 자비사상을 바탕으로 한 열정적인 사랑과 봉사를 이어갈 것입니다.

끝으로 설립 12주년을 기념하는 축사를 하게 됨을 무한한 영광으로 생각하며 봉사자 도반님들을 대신하여 진심으로 축원드리며 우리 무일복지재단 가족 여러분의 가정에 부처님 가피 가득하시기를 기원합니다.

감사합니다.



값진 선물



사회복무요원 김 홍 덕

2011년 11월 11일 '밀레니엄 빼빼로 데이' 라고 온 세상이 떠들썩했던 그날, 나는 대구 칠곡에 위치한 50사단에서 4주간의 기초 군사훈련을 마치고 퇴소했습니다. 퇴소의 기쁨도 잠시, 봉덕동에 위치한 '무량수전 노인전문 요양원'으로 23개월간의 복무가 시작되었습니다.

당시 제 기분을 표현하자면 멧했습니다. 아니 좀 더 솔직하게 정신적으로 좋을 게 하나 없는 상태였습니다. 지나가다 들은 슬픈 음악에 마음이 아팠고 갑작스레 찾아온 안 좋은 소식에 한순간에 날개를 잃은 나비처럼 길 잃은 저는 웃음을 잃은 지 오래였습니다.

그런 와중에 시작된 나의 의무 병역 생활. 멀지않은 곳에 계신 외할머니도 잘 뵈지 않으려 한 내가 수많은 어르신들과 생활하게 된 것, 익숙하지 않은 종교와의 만남에 내가 선택한 곳임에도 내 선택에 의문을 가지기도 했습니다.

하지만 내 선택이 옳았다는 사실을 알기까지 그리 오랜 시간이 걸리진 않았습니다. 항상 아들처럼 대해주시던 요양보호사 선생님들과 밝게 웃어주시던 간호사 선생님들과 그리고 말도 없이 앉아있던 저를 총각이라 부르며 좋아하시던 어르신들 덕분에 다시금 미소를 되찾게 되었습니다.

웃을 입고 밥을 먹고 대소변을 가리는 등 내 입장에서선 사소할일 하나하나 도움이 필요하신 어르신들을 도와드리는 것이 처음에는 생소했고 너무 조심스러워, 힘이 잔뜩 들어가기도 했습니다. 하지만 어르신과 생활하는 시간이 길어질수록 어르신 한 분 한 분 눈에 들어왔고 말이 통하지 않는 할머니에서 웃는 모습이 아름다우신 할머니로, 욕하시는 할아버지에서 눈동자가 맑고 초롱초롱하신 할아버지로 점차 어르신들에 대해 더 잘 알게 되었습니다. 다만 몸이 불편하실 뿐 너무나도 다양한 매력을 가지신 어르신들을 알아가는 것이 재미있어졌고 어르신들이 손자마냥 예뻐해 주신 덕에 저도 손자 된 마음으로 어르신들께 다가갈 수 있었습니다.

어쩌면 사회복무요원 생활을 하면서 얻은 가장 큰 점은 바로 이게 아닐까 싶습니다. 비록 군복무의 일환으로 이곳에 왔기 때문에 스스로 정제될 수 있는 시기였으나, 오히려 요양원에서 근무하면서 앞으로 제가 겪을 수밖에 없는 직장생활을 간접적으로 체험하였고, 선생님들과 어르신들에게 어디서 잘 들을 수 없는 인생에 대한 조언도 들을 수 있었습니다. 그리고 정신적으로도 더 건강해졌습니다. 화난 어르신을 안정시키려다 뺨을 맞은 적도 있고 식사수발을 하다가 어르신이 뺨으신 음식물을 뒤집어 쓴 적도 있고 침을 뱉으시거나 폭언을 하시는 어르신의 모습에 당황스러웠던 적도 있었습니다. 이런 부분은 근무 초기 저를 힘들게 하기도 했지만 어떠한 상황에도 침착하게 대처하시는 선생님들을 보며 '자제'와 '수용'을 배웠습니다. 앞으로 제 삶에서도 이곳에서 배운 경험은 평생 큰 밑거름이 되지 않을까 생각합니다. 소집해제를 앞둔 지금, 이곳 무량수전에서의 생활이 나에게 안겨준 값진 선물에 감사하고 특별할 것 없는 나를 예뻐해 주시고, 항상 웃으며 총각을 찾으시던 어르신들의 목소리가 평생 잊혀 지지 않을 것 같습니다.



무일복지재단

부처님점안식

2013년 3월 11일 월요일 무량수전 건물 6층 만월전에서 큰스님을 비롯하여 대중스님들과 직원, 그리고 우리절 대관음사 신도님들이 참석하여 우리 무량수전 어른신들과 복지재단 직원들의 안위를 보살펴 주실 약사여래부처님의 점안식을 가졌습니다.

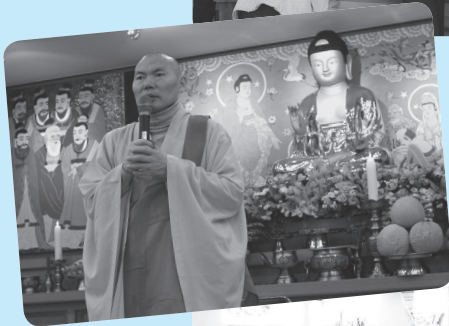



무일복지재단

경로잔치

2013년 5월 4일 토요일, 우리 지역 어르신 약 2,000여분을 모시고 경로잔치를 열었습니다. 1년 행사중 가장 많은 어르신이 참여하시고 그만큼 많은 진행인력, 봉사자들이 필요하기 때문에 신경 써야 될 부분이 너무나도 많은데요~ 몇 주 전부터 공연기획, 음식준비, 안전사고방지 등에 봉사자를 배치하고 계획하며 어려운 점도 있었지만 매년 변치 않고 도와주시는 대송회를 비롯 간병인회, 이서고등학교 보리수동아리, 대불회, 한국불교대학 大관음사 여러 기수 봉사자분들 덕분에 준비한만큼 많은 어르신과 따뜻하게 나눌 수 있는 경로잔치가 되었던 것 같습니다. 해마다 높아지는 어르신들의 기대에 부응하기 위해 더욱 열심히 준비하겠습니다^^

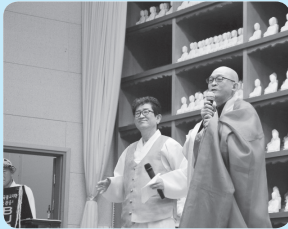



무일복지재단

송년의 밤

2013년 12월 11일 수요일 무량수전 6층 만월전에서 법인내 활동 중인 자원봉사자 및 후원자 150여분을 초청하여 송년의밤 행사를 하였습니다. 1년동안 보내주신 복지재단을 향한 성원과 참여에 감사의 뜻을 전하고 준비한 식사를 대접해 드렸는데요~ 일년에 하루라도 같은 뜻을 품은 사람들과 함께 시간을 나누는 것은 참 근사한 일인것 같습니다. 2014년 연말에도 다함께 볼 수 있었으면 좋겠습니다^^.





무일복지재단

무료급식

매주 토요일 한국불교대학 大관음사 지하1층 공양간에서는 매회 약 500여분의 어르신을 모시고 무료급식사업을 진행하고 있습니다. 레크레이션을 통해 일상의 스트레스를 날려버리고 부처님의 가피아래 맛있는 식사도 하시면서 즐거운 시간을 보내십니다. 안전사고방지, 음식준비, 어르신들의 즐거운 여가 시간까지 책임져주시는 봉사단체'대승회'가 중심이 되주시기 때문에 한주도 빠지지 않고 지금껏 진행되고 있는데요~ 항상 감사합니다^^



무량수전 노인 전문요양원

2013년 입·퇴사자 현황

입사자	사무국장-최수진 간호사-김석해, 전강희, 김경옥, 임미숙, 김효진, 김미경 물리치료사-이미선 조리원-정선화, 우송빈, 이동숙 위생원-이옥수 요양보호사-김순아, 임계선, 김분옥, 박성옥, 정영란, 박미숙, 여형교, 조정옥, 유경옥, 박경남, 이미라, 이영숙, 김경숙, 오원자, 박순열, 성남선, 이봉남, 손미희, 이말순, 이화순, 정원정, 김덕순, 장해숙, 구은숙, 배채운, 김은주	퇴사자	원장-제갈봉순 간호사-김미경, 전강희, 김효진, 도수희 조리원-이동숙 요양보호사-강영숙, 박미성, 우경순, 장태옥, 배채운, 구은숙, 유경옥, 정원정, 김덕순, 장해숙, 김은주, 권명진, 유희순
------------	---	------------	--

2013년 함께한 시간

1월	1.7	사무식		9.3	입소자 노인학대예·교육 실시
2월	2.8	설날큰잔치&참 좋은 유치원 자매결연행사	9월	9.7	전직원 하계 수련회2차 참가
	2.21	직원단합 웃놀이대회		9.17	추석대잔치&참 좋은 어린이집 자매결연행사
3월	3.6~3.8	직원건강검진실시		9.26~9.27	전직원 하반기 소방교육실시 (1,2차)
	3.11 3.14~3.15	만월전봉안식 직원 및 입소자 상반기 소방교육 실시	10월	10.1	무량수전 원장 이취임식 6층만월전 “앞산자락길걷기대회” 참가
4월	4.12	한국결핵협회 :어르신및직원건강검진실시		10.2	직원문화행사 “거기” 연극관람
	4.26	직원문화행사 (명사초청강연: 방우정)		10.4	수성아트피아 “어우리집한마당” 참여
	4.3~18 4.24~5.15	1차/2차 직원직무교육실시		10.10	대구실내체육관 위령제 14시 6층 만월전
5월	5.8	어버이날특별행사&참좋은어린이집 자매결연행사		10.13	어르신 야외활동나들이 “ 대구수목원”
	5.18	직원장기요양기관평가교육 참가	10.17	어르신 건강검진실시 / 한국건강관리협회	
6월	6.7	대구엑스코 제4회꽃박람회 참가	10.18	직원단합등반대회 1차/2차/3차/ 청송주왕산절골	
	6.11~6.15 6.16	우수직원해외연수(임선구, 이경미) 수급자어르신 낙상 및 욕창예방교육실시	10.22/24/29		
	6.19~6.20 6.26~6.27	상반기 전직원 및 입소자 재난대피훈련실시 직원 운영규정교육 1,2차실시	11월	11.6	직원자녀 수능고득점
7월	7.5	직원문화행사 뮤지컬 “미스리” 관람		11.15	성취발원특별기도 6층 만월전
	7.18	2013년도장기요양기관평가실시	11.27	김장 1000포기 담기 하반기 보호자간담회 실시	
8월	8.31	전직원 하계수련회 1차 참가	12월	12.21	우리돌 송년의밤 행사
				12.19~20	댄스공연출연
					직원 및 입소자 하반기 소방훈련

우리들의 행복한 시간



어린이집과 함께한 따뜻한 설찬치



참좋은어린이집 &유치원자매결연행사



어버이날 행사



하모니카 연주하는 작은음악회



어르신육창 및 낙상예방교육



신명나는 추석행사



박태운 어르신 백수잔치



어르신 생신잔치



채대병원장님 보건복지부장관표창



직원직무교육



어르신& 직원합동 재난대피훈련



영남대학병원 의료봉사



원장님 이·취임식



직원연극관람



별세어르신 합동위령제



직원단합 청송 주왕산절골 등반

참 좋은 노인복지센터

1. 재가노인지원서비스

노령, 질병, 경제적 어려움 등으로 인해 스스로 일상생활을 하기가 어려운 어르신들이 안정된 노후생활을 하실 수 있도록 다양한 서비스를 지원해드립니다.

- 이용대상 : 만65세 이상 국민기초생활수급권자 및 저소득층 어르신, 보호가 필요한 독거 어르신
- 일상생활지원 : 가정봉사원파견서비스, 식사배달서비스, 명절·생신서비스, 이미용서비스, 김장서비스 등
- 정서지원 : 안부전화, 방문을 통한 말벗지원
- 여가활동지원 : 나들이서비스, 문화체험서비스 등
- 주거환경개선지원 : 집수리서비스, 도배서비스, 방역지원 등
- 지역사회자원개발 : 후원·결연서비스, 자원연계서비스 등



<도시락배달 서비스>



<밀반찬배달 서비스>



<생신지원 서비스>



<명절지원 서비스>



<차량송영 서비스>



<찾아가는 이미용 서비스>



<실버영화관 상영>



<나들이지원 서비스>



<후원물품지원>



<무료안과검진 서비스>

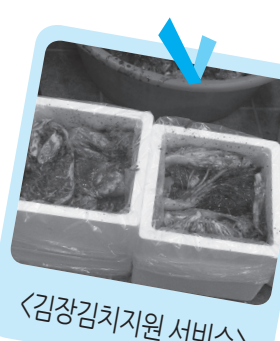

<김장김치지원 서비스>

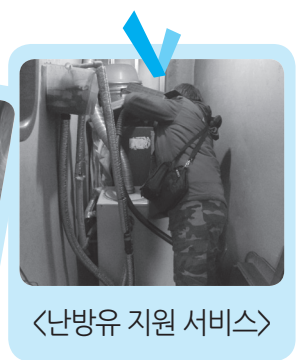

<난방유 지원 서비스>

2. 노인돌봄종합서비스

혼자 힘으로 일상생활을 영위하기 어려운 만 65세이상(장기요양등급 외A,B)어르신에게 가사·활동지원을 제공하여 안정된 노후생활 보장 및 가족의 사회·경제적 활동기반 조성 하도록 합니다.



<노인돌봄미 직무교육>



<노인돌봄미 간담회>



<이사지원 서비스>



<명절지원 서비스>

3. 방문요양서비스

요양보호사가 장기요양 1~3등급을 받으신 어르신의 가정에 매일 방문하여 신체수발, 가사지원, 개인활동 등을 지원하여 드립니다.

- 신체활동 : 세면 및 구강관리, 머리감기기, 목욕도움, 체위변경, 화장실이용, 식사수발 등
- 가사지원 : 청소 및 주변정돈, 취사, 세탁 등
- 개인활동 : 병원 및 외출동행, 일상업무대행 등
- 정서지원 : 말벗, 생활상담, 의사소통 도움 등



<요양보호사 간담회>



<직원 해외연수>



<이미용지원 서비스>



<명절·생신지원 서비스>

참 좋은 노인복지센터

T.474-1253(이리오삼)

재가지원 | 방문요양 | 노인돌봄

꿈, 사랑, 행복이 가득한 참 좋은 지역아동센터

참 좋은 지역아동센터는 어떤 곳인가요??

참 좋은 지역아동센터는 지역 내 돌봄이 필요한 아동을 위한 보호프로그램을 운영하여 아동을 안전하게 보호하는 소규모 가정형태의 이용시설로 정서적 안정감을 제공해 줍니다.

참 좋은 지역아동센터에서는 교육프로그램 운영을 통해 아동의 학습 및 지적 능력을 향상시키고자 개별 아동의 수준에 맞는 교육을 합니다.

참 좋은 지역아동센터에서는 다양한 문화체험 프로그램과 특별활동 프로그램을 통해 아동의 정서적 발달을 도모합니다.

참 좋은 지역아동센터에서는 개별적인 상담과 사례관리를 통해 전문적인 서비스를 제공하고 지원합니다.

참 좋은 지역아동센터는 누가 이용하나요??

- 지역사회 내 보호가 필요한 만 18세 미만의 모든 아동
- 가정에서 부모에 의한 보호와 양육이 적절히 이루어지기 어려운 상황에 있는 아동
- 가정의 경제적 어려움으로 교육지원이 필요한 아동
- 가족 기능이 취약하여 도움이 필요한 아동

참 좋은 지역아동센터 후원방법

참 좋은 지역아동센터는 여러분의 후원으로 어려운 가정의 아동들이 또래와 함께 꿈을 키워가며 자라는데 쓰여집니다.

- 일반후원 : 프로그램 사업비 후원, 센터운영비 후원 - 결연후원 : 아동과 결연하여 정기적 후원- 특별후원 : 후원자가 정해주는 복지사업 사용- 물품후원 : 아동에게 필요한 물품 및 기자재 후원 등

참 좋은 지역아동센터 후원계좌

대구은행 015-10-002388 예금주 : 참 좋은 지역아동센터



꿈을 키우는 시간

보호프로그램



야간보호

학기 및 방학 중 야간에
아동들을 보호 하고 해줍니다.



중식,석식지원

학지 및 방학 중 석식을
먹습니다.



생일잔치

2달에 한번 생일을 맞은 친구
들을 함께 축하해줍니다



건강검진

1년에 한번 정기적으로
건강검진을 받습니다.

교육프로그램



전과목 학습지도

매일 매일 정해진 학습을
하고 있습니다.



수준별영어

영어를 재미있게 친근하게
배워봅니다.



주산

주산의 통해 수학을 재미있게
계산능력을 길러봅니다.



NIE

신문을 활용하여
다양한 활동을 합니다.

복지프로그램



좋은인연장학회 장학금전달

1년에 한번 좋은인연 장학회
에서 장학금을 줍니다.



으뜸상 시상식

분기별 센터에서 규칙을
잘 지킨 친구에게 상장을
줍니다.



사례관리

아이들이 더 성장할 수
있도록 회의를 합니다.



학부모간담회

우리 친구들이 센터에서
어떤 활동을 하는지
이야기를 나눕니다.

문화프로그램

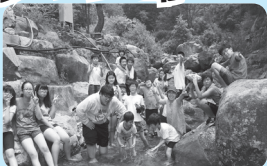

여름캠프

센터를 벗어나 여러친구들과
재미있는 캠프를 가집니다.



뮤지컬관람

영화관람 및 뮤지컬관람 등
다양한 문화활동을 합니다.



가을소풍

테마가 있는 가을소풍을
떠납니다.



겨울 눈썰매장

새하얀~눈이 가득한
눈썰매장에서 씽씽씽~

특성화프로그램



주말농장

직접 농작물을 기르며
안전한 먹거리를 만들어요.

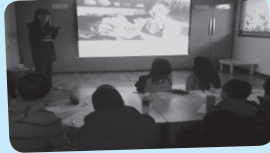

진로수업

진로에 대해 알아보고,
꿈을 키워 나가요.



감성개발미술

다양한 미술활동을
합니다



사물놀이

똥똥쿵똥쿵 우리가락을
배워봅니다.



참 좋은 어린이집

관세음보살~

저희는 사회복지법인 무일복지재단 부설 참좋은어린이집이집입니다.

2006년 9월에 개원해서 올해로 8년째 부처님의 가피아래 남구에서 가장 경쟁력 있는 전문 보육, 교육기관입니다. 회주큰스님의 자비실천으로 설립된 참좋은 어린이집은 부처님의 생명교육에 기본을 두고 교육하고 있습니다. 매년 참좋은어린이집에서 생활하고 싶어 하는 친구들이 많은데, 신청한 친구들 모두와 함께하지 못해서 죄송한 마음입니다. 참좋은어린이집이 될 수 있도록 저희 교사진과 직원들은 항상 노력하는 마음으로 실천하겠습니다.

그럼,, 참좋은어린이집 친구들이 어떤 생활을 하면서 부처님 마음을 키워나가는지 행사중심으로 소개해 드리겠습니다.

3월 참 좋은 친구들의 적응모습



4월 참 좋은 친구들의 봄나들이와 봄소풍



5월 어린이날과 부처님오신날이 있어서 더 즐거워요



그리고 5월에는 큰스님과 친견도 있어어요~~



6월 동물원, 승공관, 경찰서 견학 등이 있어요

각종 원내 인형극 및 버블 공연, 뮤지컬 공연은 정말 신나요
다양한 주제의 안전교육에 친구들 모두가 주의집중...



7, 8월에는 어떤 놀이를 할까요?

물놀이



아나바다놀이



병원놀이



9, 10, 11월 참 좋은 친구들만의 가을놀이...





참 좋은 우리집

참 좋은 우리집은 따뜻한 가정에서 돌봄을 받지 못하는 아동들에게 어느 누구보다 행복하고 안정된 삶을 살 수 있도록 기반을 마련해 주고 자기 발전의 기회를 마련해 주어서 건강한 사회구성원으로 성장할 수 있도록 돌봐주는 보금자리입니다.

〈이용안내〉

대상

- 가. 가정폭력·학대에 노출되어 강제적인 분리를 취해야 할 경우
- 나. 보호자의 수감 및 장기치료등으로 인해 아동의 양육자가 부재할 경우
- 다. 이혼·재혼등으로 원가정의 양육 거부로 아동이 보호받지 못하는 경우
- 라. 양육자의 부족으로 방임되어 있는 경우
- 마. 경제적인 어려움 등으로 실질적으로 아동이 보호·양육되기 어려운 경우

입소절차

입소상담 -> 관할 주민센터 주민생활복지과 입소신청

상담 및 문의

-영남불교대학복지재단 053-471-0991 / 참좋은 우리집 053-475-8228

〈사업/프로그램〉

주거안정지원

-여러가지 이유로 친부모로부터 보살핌을 받을 수 없는 아동들이 자립할 때까지 반영구적으로 주거형태로서의 기능을 하며, 보호·양육하고 아동들이 건강한 사회구성원으로 성장할 수 있도록 다양한 지원을 합니다.

의료서비스 지원

-정기적인 건강검진과 예방접종을 실시하여 건강한 생활을 할 수 있도록 의료 서비스를 지원합니다.

교육 프로그램 지원

-아동들의 학습능력 향상을 위해 아동 개개인 맞춤 학습지도와 특기적성 교육을 지원합니다.(방과 후 수업, 태권도·영어회화 수업 등)

심리·정서 안정 서비스

-심리·정서적인 측면에서 가정폭력·학대와 같은 심리적 문제 해결에 모교를 둔 상담 및 치료 (음악치료, 놀이치료, 언어치료, 물리치료 등)를 행하여 사회적 측면에서 대인관계 회복 등을 통한 사회성을 함양시킵니다.

지역 내 자원 활용 지원

- 지역 내 드림 스타트 센터를 통한 지역 복지 자원을 적극 활용하며 지역 내 관공서, 민간 자원 등을 연계하여 보다 안정된 생활의 기반을 마련합니다.

2013년 함께한 시간



2013. 4. 18
돌잔치날 엄마랑 함께



2013. 4. 18
일호, 일련이 첫돌날
축하 축하^^



2013. 6. 14
엄마 안보이네 다시 한
번 시도해봐 탈출



2013. 7. 10
엄마 물이 없어요



2013. 7. 20
뽀 구슬이 이리도 많노
뽀당에서



2013. 8. 9
어린이집
생일잔치하는날



2013. 8. 10
계곡에서
더위를 식혀요



2013. 8. 21
가족나들이날
봉사자분들과 함께



2013. 8. 21
봉사자들과 함께한
나들이 원빈과 도현이

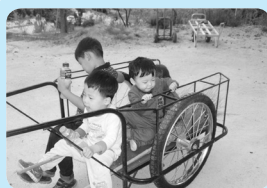

2013. 9. 8
감포관음사 마당에서
달구지를 타는 중



2013. 9. 8
감포관음사 바닷가에서



2013. 9. 13
원빈이 어린이집 체육대회날
마당에서 시원한 음료를



2013. 9. 13
페이스페인팅한
귀요미들



2013. 9. 19
원빈이랑 영걸의 즐거운
오후시간



2013. 10. 1
면허증도 없는데... 놀이
동산에서



2013. 10. 31
꽃!꽃!꽃을 알게된
일호, 일련이



2013. 12. 22
형아, 생일 축하해



2013. 12. 24
원빈이 재롱잔치날
다 함께



**후원금 내역



무일복지재단 후원금, 물품

(주)유일환경건설	30,000	곽명희	60,000	권점화	60,000	김근호	36,000
<주>드림텍	20,000	곽미소	24,000	권정순	12,000	김금순(조선민)	60,000
가람직업전문학교	300,000	곽병영	39,000	권차현(김선주)	60,000	김금순(조선영)	60,000
강경애	160,000	곽병원	12,000	권태선	4,000	김기섭	36,000
강대희	60,000	곽병해	2,200,000	권태희	60,000	김기환	120,000
강덕희	100,000	곽성현	12,000	권택숙	36,000	김길조	60,000
강동현	30,000	곽성현	12,000	권필노	33,000	김난선	60,000
강명희	60,000	곽성현(곽원홍)	12,000	권해옥	36,000	김남례	20,000
강복희	36,000	곽수연(김영춘)	10,000	권혁자	45,000	김남숙	120,000
강상석	36,000	곽은경	24,000	권혁자	60,000	김대열	260,000
강석구	40,000	곽인주	55,000	권현진(정재은)	50,000	김덕순	60,000
강소저	45,000	곽정순	60,000	권희숙	200,000	김도연	10,000
강수영	60,000	곽하늘	33,000	금강경독송회(최정애)	240,000	김도형	180,000
강숙진	120,000	구본홍	36,000	길영자	60,000	김도환	60,000
강순희	36,000	구선옥	60,000	김갑연	60,000	김동근(이순선)	240,000
강승길	55,000	구순자	20,000	김건용	36,000	김동우	10,000
강영배	24,000	구영희	90,000	김경순	36,000	김동은	18,000
강영숙	45,000	구주식	40,000	김경영	33,000	김만규	12,000
강원숙	120,000	권경범(강정숙)	15,000	김경옥	60,000	김만철	120,000
강은영	33,000	권경자	60,000	김경희	120,000	김맹희	60,000
강인철	60,000	권대영	240,000	김경희	60,000	김명숙	30,000
강점순	60,000	권미자	36,000	김경희	12,000	김명숙	60,000
강정길	36,000	권선돌	27,000	김계생	20,000	김명아	30,000
강정희	12,000	권성률(정영희)	33,000	김계숙	36,000	김명옥	24,000
강진남	15,000	권순득	55,000	김계화	33,000	김명자	18,000
강현중	39,000	권영목	36,000	김계화	18,000	김명희	36,000
강혜진	39,000	권영옥	120,000	김관숙	50,000	김명희	33,000
경명라이온스	300,000	권영옥	60,000	김교선	300,000	김무연	60,000
고미애	12,000	권영학	39,000	김귀녀	36,000	김문덕	18,000
고영옥	36,000	권옥경	50,000	김규민(이점순)	36,000	김문수(이종희)	60,000
고재천(김금순)	120,000	권옥영	60,000	김규수	6,000	김문숙	60,000
곽경순	36,000	권옥희	36,000	김규연(조경숙)	12,000	김미경	12,000
곽금수	60,000	권위순	36,000	김규철	120,000	김미경	100,000

후원금 내역**

김미라	15,000	김성미	60,000	김영숙	60,000	김재호	100,000
김미량(김태선)	30,000	김성숙	36,000	김영숙	60,000	김재홍(배용선)	110,000
김미봉	36,000	김성옥	60,000	김영자	55,000	김정숙	12,000
김미성	120,000	김성한	120,000	김영자	110,000	김정숙	240,000
김미애	24,000	김소영(김민영)	3,000	김영지	60,000	김정자	33,000
김미영	55,000	김희연	12,000	김영진	30,000	김정자	24,000
김미옥	33,000	김수돌	100,000	김영희	36,000	김정자	33,000
김민수	36,000	김수자	120,000	김영희	60,000	김정희	60,000
김민영	3,000	김수진	36,000	김옥경	1,000	김종국	60,000
김민정	36,000	김숙이	12,000	김옥남	33,000	김종순	33,000
김민주	33,000	김숙자	240,000	김옥남	36,000	김종옥	40,000
김병수	50,000	김숙휘	60,000	김옥선	120,000	김종학	60,000
김병찬	120,000	김숙희	15,000	김옥선	60,000	김종희	12,000
김병현(주영애)	120,000	김숙희	30,000	김옥선	20,000	김종희	110,000
김보경	2,000	김순자	12,000	김옥수	36,000	김주성	9,000
김복남	60,000	김순자	60,000	김옥순	36,000	김주혁	24,000
김복자	120,000	김순자	36,000	김옥태	36,000	김지송	60,000
김부연	36,000	김순필	25,000	김외란	100,000	김지원(북자매)	20,000
김분남	27,000	김승준(정명숙)	120,000	김용배	120,000	김진만	33,000
김분옥	50,000	김연수(김재영)	13,000	김용자	60,000	김진우	12,000
김분자	10,000	김연수(김철홍)	12,000	김원옥	10,000	김찬숙	27,000
김사호	12,000	김연수(윤숙난)	12,000	김은경	36,000	김찬휴	12,000
김산옥	36,000	김연수*	10,000	김은정	43,000	김창남	120,000
김상덕	36,000	김연식	33,000	김은정	36,000	김창석	100,000
김상문	60,000	김연옥	33,000	김은주	60,000	김창석	60,000
김상문	55,000	김연희	60,000	김은주	120,000	김창연(박순임)	270,000
김상숙	36,000	김영건	36,000	김은주	27,000	김춘도	33,000
김상인	33,000	김영달	120,000	김은주	36,000	김춘련(요이, 권오순)	15,000
김상자	30,000	김영란	110,000	김은주	60,000	김춘선	65,000
김상현	650,000	김영미	36,000	김은태	110,000	김춘일	27,000
김선경	36,000	김영미	15,000	김응진	55,000	김철봉	240,000
김선보	12,000	김영미	120,000	김익현	24,000	김태숙	120,000
김선아(이현옥)	120,000	김영미	45,000	김인경	33,000	김태종	33,000
김선희	36,000	김영복(김영숙)	360,000	김인숙	120,000	김태철	6,000
김성구	60,000	김영선	60,000	김재수	36,000	김태철	100,000
김성기	36,000	김영숙	170,000	김재형	36,000	김태훈(곽정순)	60,000

**후원금 내역

김택동	120,000	노춘옥	60,000	박금숙	60,000	박외숙	65,000
김특만	30,000	노홍식(이상연)	50,000	박기성	60,000	박원곤	120,000
김판준(서봉자)	120,000	도근택	60,000	박노미	800,000	박월생	36,000
김하석	50,000	도숙자	27,000	박노철	30,000	박월희	60,000
김하은	12,000	도재연	12,000	박말분	36,000	박월희(이경은)	60,000
김하진	240,000	도재욱	120,000	박명수	60,000	박월희(이동규)	60,000
김하진	100,000	도점순	4,000	박명숙	36,000	박유리	24,000
김하진	110,000	도정순	60,000	박문석	36,000	박윤복	10,000
김한선(황만성)	20,000	류승열	12,000	박민정	33,000	박은숙	60,000
김한수	120,000	류승정	33,000	박병규	60,000	박은숙	50,000
김한우	60,000	류일하	120,000	박삼수	36,000	박은영	110,000
김한우(조희옥)	60,000	류재하	120,000	박상민	24,000	박은자	13,000
김해련	120,000	류정순	36,000	박상혁	33,000	박응선	5,000
김현석	18,000	류춘화	100,000	박성숙	20,000	박익선	18,000
김현숙	60,000	모경희	100,000	박성혜	10,000	박인숙	110,000
김현숙	110,000	문계자	12,000	박소은	33,000	박인숙(신균호)	30,000
김현숙(40기)	50,000	문말수	12,000	박소희	36,000	박일홍	55,000
김현숙(최혜숙,광희)	40,000	문명옥	36,000	박수용(박경민)	36,000	박자녀	36,000
김현정	12,000	문분도	50,000	박수용(최순남)	22,000	박재성	58,000
김현정	33,000	문순남	60,000	박수태	36,000	박재호	10,000
김현주	12,000	문시춘	135,000	박수희	12,000	박정남	100,000
김형중	36,000	문예선	50,000	박숙희	30,000	박정미	60,000
김혜희	60,000	문정록	40,000	박순남	24,000	박정숙	55,000
김화이	36,000	문정옥	12,000	박순녀	33,000	박정옥	36,000
김희경	33,000	문정희	27,000	박순복	33,000	박정현(송국형)	36,000
김희숙(박성순)	30,000	문지애	55,000	박순복	50,000	박정희	55,000
나경화	20,000	민병길	120,000	박순희	96,000	박종덕	60,000
남다운	40,000	민병길	60,000	박애경	10,000	박종애	60,000
남선화	55,000	민은경(민병태)	55,000	박연희	60,000	박진우	7,000
남솔이	110,000	밀허스님	40,000	박영숙	100,000	박창수(김윤자)	60,000
남태백	120,000	박경숙(박정주)	120,000	박영순	120,000	박춘조	110,000
남후남	60,000	박경숙(박정희)	12,000	박영옥	12,000	박태희	24,000
노경애	3,000	박경자	36,000	박영자	20,000	박해룡	36,000
노광희	45,000	박계자	120,000	박영희	6,000	박현옥	50,000
노영옥	36,000	박권숙	60,000	박옥자	12,000	박현우(김순화5)	45,000
노정식	60,000	박근호	36,000	박외경	15,000	박현우(김연정1)	10,000

후원금 내역**

박현우(박종복3)	30,000	서숙희	70,000	송난숙	36,000	신점화	120,000
박현우(박종환3)	27,000	서쌍수	36,000	송남순	13,000	신정숙	240,000
박현우*	27,000	서영순	120,000	송덕자	36,000	신정순	60,000
박형주(김분선)	210,000	서영순	60,000	송미영	120,000	신종만	36,000
박혜진	9,000	서정미	6,000	송병수(세운)	60,000	신종선	25,000
박흥석	120,000	서정희	36,000	송봉대	60,000	신래호	120,000
반용석	1,100,000	서재희	120,000	송분남	60,000	신현삼	33,000
방보혁	50,000	서태희	12,000	송수복	36,000	심상순	120,000
배기억	33,000	서해란	60,000	송순란	80,000	심애경	27,000
배복흙	55,000	석광남	12,000	송인범(송승현)	27,000	심의오(장경숙)	60,000
배상순	120,000	석명주	36,000	송인환	120,000	심풍웅	120,000
배선혜	120,000	석미경	120,000	송재령	320,000	안경영	80,000
배순옥	55,000	석정	60,000	송재삼	60,000	안미라	36,000
배연상	120,000	성숙이	50,000	송중수	200,000	안미옥	120,000
배영호	120,000	성영매	33,000	송현진	240,000	안미향	33,000
배윤주	36,000	성영순	90,000	송혜선	60,000	안수상	30,000
배은숙	60,000	성준엽	55,000	송희경	36,000	안순애	48,000
배은숙	60,000	성춘자	36,000	수자타후원회	9,000,000	안순연	60,000
배진희	60,000	성효영	120,000	시준희	36,000	안영숙	33,000
배춘자	24,000	소덕임	60,000	신경희	50,000	안영숙	80,000
배한진	36,000	손경화	5,000	신광자	33,000	안옥주	12,000
배효식	36,000	손경희	60,000	신균호	120,000	안윤정	40,000
백남국	120,000	손미례	36,000	신금연	24,000	안정미	80,000
백문기(김낙임)	120,000	손병국	100,000	신두범	36,000	안현후	120,000
백문자	110,000	손병수	36,000	신명민	120,000	안희숙	12,000
백보기(고미옥)	5,000	손순년	70,000	신보혜(서일연)	120,000	안효순	36,000
백윤순	120,000	손영복	33,000	신순임	36,000	야간74기	62,000
백태수	30,000	손영찬(이미향)	120,000	신연희	33,000	양귀남	3,000
백화주	36,000	손윤식	24,000	신옥자	60,000	양정복(이효순)	60,000
변애영	120,000	손정아	60,000	신용귀	20,000	양정호	24,000
변영숙	55,000	손종국	60,000	신위자	100,000	엄정희	33,000
변외환	60,000	손주완	300,000	신윤식	36,000	엄춘화	60,000
변혜숙	60,000	손주희	120,000	신임숙	36,000		
서경희	55,000	손태익	9,000	신재덕	50,000		
서광희	36,000	손향숙	3,000	신재숙	33,000		
서민지	30,000	손희주	50,000	신점옥	120,000		

**후원물품 내역

태평상사 : 참좋은우리집후원, 유아용기저귀 63박스

새서울떡집 : 경로잔치, 찜밥 2말

박노미 : 경로잔치, 우유 2000개

익명 : 무료급식, 한우사골 5박스

익명 : 무료급식, 한우고기 30kg

곽병해 : 송년의밤선물, 여행용셋트 200개



노인복지센터 후원금, 물품

**후원금 내역

구숙이 5,000원
 김경희 20,000원
 김상규 0,000원
 김성희 120,000원
 김우현 10,000원
 김진귀 120,000원
 김태연 27,000원
 문경민 670,000원
 박윤복 210,000원
 배성향 120,000원
 백은숙 240,000원
 송이슬 36,000원
 오윤순 120,000원
 윤숙자 10,000원

구자옥 120,000원
 김삼희 40,000원
 김석순 20,000원
 김수연 36,000원
 김주인 100,000원
 김춘연 60,000원
 김현섭 110,000원
 박명옥 120,000원
 배명록 100,000원
 백승대 180,000원
 서순옥 70,000원
 신복순 10,000원
 유정숙 120,000원
 윤영숙 200,000원

이금희 154,000원
 이기연 120,000원
 이상희 36,000원
 이숙희 55,000원
 이정옥 27,000원
 이화자 95,000원
 임원순 70,000원
 정권환 36,000원
 정한영 400,000원
 최순내 140,000원
 최정호 100,000원
 한지민 120,000원
 황남득 40,000원

이금희 50,000원
 이명순 100,000원
 이세형 1,700,000원
 이옥순 36,000원
 이진만 360,000원
 이희천 120,000원
 장연철 50,000원
 정윤탁 5,000원
 차명희 10,000원
 최인순 70,000원
 한인순 100,000원
 함경애 5,000원

**후원물품 내역

권명자 - 수박1통, 바나나12송이
더쉐프베이커리 - 빵250개
김옥자 - 돼지고기5kg, 컵케익48개, 커피믹스1박스
문순자 - 김치10kg
박윤복 - 청결미, 주키니호박1박스, 떡국떡12kg
박은진 - 돼지고기수육4관
배용선 - 포도3박스, 야구르트100개, 굴1박스
서정희 - 가지2kg, 국산고춧가루10근, 고추부각1kg
안동식육점 - 돼지고기20kg, 안치옥 - 팔1되
오윤순 - 수박1통
오창홍 - 야구르트59개, 우유15개
윤순자 - 감자3kg
이금희 - 가다랑이포1봉, 북어포1kg, 가오리회무침, 팔1되

우영미 - 음료6박스, 돼지고기5kg, 조선된장3kg, 찹쌀1되, 팥1되, 코카콜라4box, 식용유1통, 조선간장 4병, 참기름 1병
이명수 - 요구르트195개, 묵은지5kg
이영호 - 고구마1박스, 이미준 - 요플레 20개
이정숙 - 팥1되
조남순 - 죽염7개, 참치통조림7개, 햄통조림7개, 우유24개
조분순 - 백설기12되, 현미호박떡12되
정원준 - 김, 카레 외 식료품 다수
정숙영 - 돼지불고기양념장5kg
하누강자 - 한우국거리60kg
한주열 - 감자4포대
황철숙 - 떡국떡3kg

무량수전후연금, 물품

**후연금 내역

강영숙	50,000원	고석환	120,000원	유희순	100,000원	윤영애	100,000원
구교숙	200,000원	권기형	120,000원	윤희윤	1,200,000원	이명숙	120,000원
권숙희	360,000원	김명희	120,000원	이미숙	50,000원	이은숙	120,000원
김양미	120,000원	김정자	40,000원	이은숙	220,000원	이천호	100,000원
김태훈	50,000원	대구시여성회관	100,000원	이현숙	200,000원	자향희	200,000원
박원곤	150,000원	박태숙	80,000원	정순자	100,000원	정한태	200,000원
박태순	120,000원	방창덕	100,000원	조재동	130,000원	채대봉	180,000원
사회복지공동모금회			1,000,000원	최정흠	110,000원	허중수	330,000원
서인옥	120,000원	손민우	700,000원	화랑라이온스 클럽	1,000,000원		

**후연물품 내역

제갈봉순 - 수육 2관, 포도 10박스

곽병해 - 수건350장

권분수어르신 보호자 - 수박 4통

김경미 - 흑미찰떡 5되, 요쿠르트 60개

김기숙 - 휠체어 1대

김말연 - 수세미 15개, 참외 5박스

김미숙 - 백미 40kg 1포

김성자 - 찹쌀떡 5되

김은숙 - 흑미찰떡 6되

김장득 - 절편 4되

김혜숙 - 좌변기 1대

김홍선어르신 보호자 - 홍시 1박스

남구 푸드마켓 - 상추 15박스

남구청 주민생활과 - 요쿠르트 200개

대구과학고등학교 - 생활용품선물 11세트

대구시노인복지시설협회 - 83장

대승회 - 바나나 12박스, 홍시 3박스, 요플레 1,200개,
단호박 12망, 도토리묵 1판, 단팥빵 11박스,
딸기 1박스, 토마토 6박스, 수박 6통,
카스테라 500개, 감자 1박스, 포도 1박스,
홍시1박스, 귤 1박스, 양말 100개

메디칼포유 - 목욕의자 1대

박노철 - 돼지고기 수육 3관, 수육 2kg

박연휘 종합내과 - 독감백신 앰플 99개

박정숙어르신 보호자 - 귤 2박스

박혜자 - 빵 80개

박효빈 - 백설기2되

배봉천어르신 보호자 - 치약 1박스, 비누 1박스

배운자 - 흑미단호박떡 5되, 참외 4박스

배찬순어르신 보호자 - 휠체어 1대

서귀주 - 홍시 5박스

서연희 - 천연비누 360장

손경자 - 상추 2박스

손경희 - 백설기 20되, 요쿠르트 200개, 수박 5통,
고구마 2박스, 백미 40kg 2포

손차선 - 휠체어 1대, 위생매트 2박스, 성인용기저귀
1봉지, 매끄럼방지매트 3개

송용석 - 요쿠르트 100개

송화진 - 천연비누 320장, 누빔천 7묶음,
일반천 3묶음

수보리 - 성인용기저귀 대형 5봉지

신옥선어르신 보호자 - 통닭 7마리

아모레퍼시픽 - 광티슈 26통, 물티슈 18개, 주방세제



지역아동센터 후원금, 물품

**후원금 내역

강용욱	80,000	김정자	400,000	이순덕	240,000	한성분	120,000
권기매	120,000	김정화	10,000	이순자	90,000	한송이	100,000
권순환	120,000	김희정	90,000	이영옥	100,000	BUD엔지오	4,000,000
권영미	90,000	박경옥	30,000	이옥남	120,000	경북대구불교합창단	1,000,000
김동석	220,000	박태숙	120,000	이진만	1,260,000	공동모금회	33,250,000
김명숙	140,000	손경희	800,000	전오석	240,000	금송라이온스클럽	300,000
김병륜	100,000	윤정희	20,000	정경순	150,000	꿈나무후원회	700,000
김선경	20,000	이복애	250,000	채대봉	30,000	꿈나무후원회	700,000
김성애	20,000	이상민	120,000	천명식	120,000	합계	46,110,000
김익노	120,000	이성호	600,000	천희정	120,000		

**후원물품 내역

권기매 - 사과,배 4박스, 수박의 과일 1박스,햄버거세트 35개, 아이스크림35개, 과일(사과) 1박스	위혜븐 - 과일,과자,음료수 5박스
곽병해 - 내복 23벌, 레깅스 20컬레	은미현 - 케익 2개, 아이스크림(빙과류)30개, 아이스크림30개, 문구류 1박스, 피자 8박스”
김영조 - 간식용빵 6개, 간식용빵 7개	이복애 - 피자 3박스
꿈나무후원회 - 국수 15박스, 사과 2박스	이선희 - 장갑 30개
남구청 - 쌀 20봉지	이영주 - 간식용 김밥 30개, 초코파이 2박스
대구사회복지공동모금회 - 생활용품(비누,샴푸,치약외) 9박스	임미화 - 쌀 10kg, 물감 1박스
대구철도공사 - 선풍기 1개	정경순 - 포도 1박스
박원곤 - 반시 1박스	초록우산어린이재단 - 전기담요 2장, 호빵 12봉지, 고등어 10개, 세탁세제 1봉지
박정희 - 초코파이 외 과자 7봉지	푸드뱅크 - 빵 20봉지, 찰떡(빵) 2박스, 간식용과자 4박스, 빵 4박스, 우유.빵 3박스, 간식용빵 4봉지, 빵 5봉지, 음료수 3박스
박진아고모 - 자장면 20그릇	하나새마을금고 - 부식용 쌀 2kg,한송이, 간식용 순대 2kg, 아이스크림 30개, 도너츠 5박스, 과일(수박,자두) 1박스, 반시 1박스
새마을 협의회 - 김치 2박스	
손영인 - 간식(만두) 2개	
안희주 - 케익 2상자	
요리짱 - 담요 1박스	
원종숙 - 간식(요플레) 35개	



참 좋은 우리집 후원금, 물품

**후원금 내역

현진웅	180,000	밀허스님	60,000	김지은	50,000	한불대]	10,000
수다라경전봉사	938,000	이옥남	30,000	이경희	40,000	이미연	60,000
채대봉	120,000	같은정	110,000	이순자	50,000	김미량	10,000
제갈봉순	100,000	142기	50,000	윤정광	25,000	최우식	1,000,000
사단법인비유디	32,000,000	장은애	300,000	이순남	40,000	계	60,273,000
수자타	12,800,000	정순희	10,000	박노미	100,000		
이인	120,000	신은화	70,000	(주) 비유디	12,000,000		

**후원물품 내역

- | | |
|---|--|
| <p>채대봉 - 한복, 삼겹살외 6점</p> <p>사단법인비유디 - 2인용유모차, 매트</p> <p>수자타후원회 - 요플레, 봄내의, 겨울내의등</p> <p>길상화 - 정수기,기저귀,체육복,가디건외28점</p> <p>김영조 - 실내복 6점</p> <p>손영훈 - 선풍기,믹서기,서랍장외 60점</p> <p>송화진 - 천연비누 45개</p> <p>박연주 - 찜닭, 롤케이크외 8점</p> <p>백승재 - 된장, 간장</p> <p>최경희 - 바나나, 사과외3점</p> <p>강옥경 - 굴, 딸기 각1박스</p> <p>장순희 - 사과1박스</p> <p>정문현 - 롤카스테라</p> <p>이두란 - 커피메이트,실내복외 7점</p> <p>김종희 - 내의, 부식및 간식</p> <p>오연희 - 신발, 자전거외12점</p> <p>하영미 - 롤카스테라</p> <p>은견지 - 실내복1점</p> <p>박진희 - 토마토 1박스</p> <p>이찬희 - 생활아동 헤어커트</p> <p>이영희 - 찜닭, 실내복외 2점</p> | <p>박태숙 - 돌반지, 잠바외 11점</p> <p>보리수 - 과자, 장난감</p> <p>권정화 - 요플레, 야쿠르트</p> <p>전귀영 - 휴지,세제, 삼푸외6점</p> <p>김수진 - 카메라,통닭, 영화관람등</p> <p>이창순 - 구멍조끼, 학용품등</p> <p>원종숙 - 야쿠르트</p> <p>메리퀸 봉덕점 - 양모이불 및 매트 3점</p> <p>손경희 - 실내복 및 간식</p> <p>박성관 - 과일,복숭아</p> <p>대수시청 - 포도, 사과, 쌀</p> <p>남구청 - 쌀 20kg 3포</p> <p>이경미 - 실내복, 잠바, 티셔츠</p> <p>배명숙 - 운동화, 치약, 실내복외3점</p> <p>이정희 - 과자, 사과1박스</p> <p>임월순 - 단감, 굴 각1kg</p> <p>하혜우 - 국수 1박스</p> <p>이동미 - 천마씨리얼 1세트</p> <p>김정덕 - 케이크 1점</p> <p>오규덕 - 진라면 10박스</p> |
|---|--|

기간 : 2013년 1월 1일 ~ 2013년 12월 31일



고마우신분들

**무량수전노인전문요양원

목욕

김숙희, 구점순, 권미옥, 김정희, 김기원, 윤말이, 조은영, 조한시, 장삼옥, 권미자, 김분단
이정숙, 이향주, 정유진, 손성숙

미술치료

윤경숙, 김미숙, 이형심

주방

박태덕, 김영옥, 김금옥, 김분자, 이순자, 우영숙, 박순임, 신금연, 김영조, 조영란, 정미숙, 김영숙, 장재순, 김명수, 장미정, 곽종분, 배금순, 남은숙, 박경란, 윤정숙, 박순희, 류순애, 박민자, 김종남, 권명란, 배금희, 곽종분, 박갑숙, 김보근, 이경림, 박태덕, 김영옥, 김금옥, 김분자, 이순자, 우영숙, 박순임, 신금연, 김영조, 조영란, 정미숙, 김영숙, 장재순, 김명수, 장미정, 곽종분, 배금순, 남은숙, 박경란, 윤정숙, 박순희, 류순애, 박민자, 김종남, 권명란, 배금희, 곽종분, 박갑숙, 김보근, 이경림

개별봉사

김유경, 김동한, 손가연, 박수빈, 김덕석, 김유경, 김상배, 박승범
강은진, 서지민, 서유리, 임하영, 장영숙, 김유경, 신유호, 서지민, 김규리, 윤소영
이송희, 김지수, 박소영, 김경호, 김지원, 백승열, 이태수, 송영은, 손가연, 박정민
박진성, 곽순이, 권유현, 정현지, 김재영, 김근수, 이소희, 김여래, 김보경, 박선희, 임수민
고민아, 원희주, 이수정, 이아름, 강룰이, 김경욱, 장희진, 정혜진, 양희성, 이준호

이미용

김수미, 오남경, 김정순, 고정미, 이영희, 임근영, 심태점, 안효성, 이근실, 홍련화, 김정애, 김소희
김은정, 박조희, 김순임, 김은정, 박종희, 이희욱, 서지영, 이정민, 김여라, 최해숙, 김경미, 신영희, 김은희
최선미, 이순복, 김순자, 신옥정, 민옥주, 김영희, 이정숙, 이애용

단체

아기천사의 합창봉사단, 샤프론봉사단(노변중), 아모레퍼시픽봉사단, 참사랑봉사단, 아름다운동행봉사단, 더삶봉사단, 효성여고 학생봉사단, 대구과학고등학교 봉사단, 능인고등학교 봉사단, 대구하모니카협회봉사단, 대승회봉사단, 대구수지침봉사단, 사랑의봉사밴드봉사단, 계명대학교봉사단, 대구효명초등학교봉사단



고마우신분들

**참 좋은 노인복지센터

- 밑반찬 조리 : 김옥자, 정미숙, 서명숙, 우영미, 남현희, 남현진, 남주현, 안치옥, 이금희, 이미춘, 이정숙, 박명화
- 밑반찬 배달 : 박말분, 배윤자, 이명수, 최분숙, 최선이, 조금옥, 박수임, 김혜련, 김외숙, 권점화, 권중화, 이영숙, 장재순, 황홍석, 정영선, 이경자, 김정숙, 이형순, 하종국, 구본주, 한주열, 조남순, 이효진, 정동열, 강명옥, 이혜연, 이정숙, 최보경
- 도시락 배달 : 이영숙, 오창홍, 서정희, 정영숙, 이귀숙, 김탁, 정주영, 박광수, 남미화, 김천욱, 박성현, 권명자, 이순덕, 정혜연, 정미선
- 이미용 봉사 : 황정희, 이애숙
- 나들이 봉사 : 남구여성예비군(현영숙 중대장님 외 다수)

**참 좋은 지역아동센터

- 학습봉사 : 김소연, 박은영, 이선희, 이수민
- 수준별영어 : 이복애, 최덕림
- 감성개발미술 : 권명애, 박정희
- 사물놀이 : 최수빈
- 요리활동 : 김은경, 이숙봉, 이숙자, 정희숙
- 차량봉사 : 김세연, 이재진, 한승훈
- 태권도 : 힘찬아이태권도
- 단체봉사: KT 꿈품센터, 경북대학교 새싹멘토링, 계명대학교 PSY-V 봉사단, 계명대학교 산학협력단 멘토링, 금송라이온스클럽, 대구고등학교 토론 通 동아리, 대구남구시니어클럽(주방), 대구한의대학교 사회복지학과, 대덕노인복지관(주산,NIE프로그램)

**참 좋은 우리집

- 차량봉사 : 김정덕, 이명미
- 아동돌봄 : 김종희, 최동자
- 일요일나들이체험도움 : 오연희, 손인호

2013년도 법인 후원금 계정별 사용내역

(단위: 원)

관	항	목	금 액
사무비	업무추진비	기관운영비	1,153,460
		직책보조비	10,200,000
		회의비	337,100
	운영비	수용비및수수료	7,597,590
		공공요금	739,343
		제세공과금	178,910
재산조성비	시설비	자산취득비	703,680
사업비	일반사업비	무의탁노인무료급식	31,052,720
		홍보계몽사업	11,441,620
전출금	전출금	시설전출금	18,000,000
잡지출	잡지출	잡지출	2,946,750
총계			84,351,173

2013년도 무량수전 후원금 계정별 사용내역

(단위: 원)

관	항	목	금 액
사무비	인건비	급여	7,742,530
사업비	일반사업비	프로그램지원사업비	1,000,000
총계			8,742,530

2013년도 참좋은지역아동센터 후원금 계정별 사용내역

(단위: 원)

관	항	목	금 액
사무비	인건비	제수당	1,800,000원
		사회보험부담비용	89,550원
	업무추진비	기관운영비	879,160원
		수용비 및 수수료	5,990원
	운영비	공공요금	199,660원
		연료비	60,000원
사업비	사업비	학습지원비	1,815,480원
		교육사업(학습지원비)	1,889,040원
		장학사업비	4,000,000원
총계			10,738,880원

2013년도 참좋은우리집 후원금 계정별 사용내역

(단위:원)

관	항	목	금 액
사무비	인건비	급여	37,760,000
		제수당	60,000
		일용잡금	13,612,500
		사회보험부담비용	3,418,840
		기타후생경비	350,000
총계			55,201,340

2013년도 참좋은노인복지센터 후원금 계정별 사용내역

(단위:원)

관	항	목	금 액
사무비	인건비	제수당	3,280,150
		퇴직금 및 퇴직적립	1,008,270
		급여	8,819,850
		사회보험부담금	982,470
	업무추진비	기관운영비	279,760
	운영비	수용비및 수수료	694,400
		공공요금	3,800
재산조성비	시설비	자산취득비	748,000
		시설장비유지비	13,600
사업비	자립지원사업비	결연후원사업	2,721,370
		연계지원	8,000
		긴급지원사업비	178,850
		생신잔치비	96,000
	기타사업	직원 연수	21,200
		봉사자및후원자관리운영비	737,120
여가활동지원사업비	나들이서비스	50,000	
잡지출	잡지출	잡지출	3,900
합계			19,646,740

“나눔으로 함께하면 모두가 행복 100세”



무량수전노인전문요양원
<http://무일복지재단.kr>



참좋은노인복지센터
<http://무일복지재단.kr>



참좋은지역아동센터
<http://무일복지재단.kr>



참좋은어린이집
<http://www.chambaby.co.kr>



참좋은우리집
<http://무일복지재단.kr>

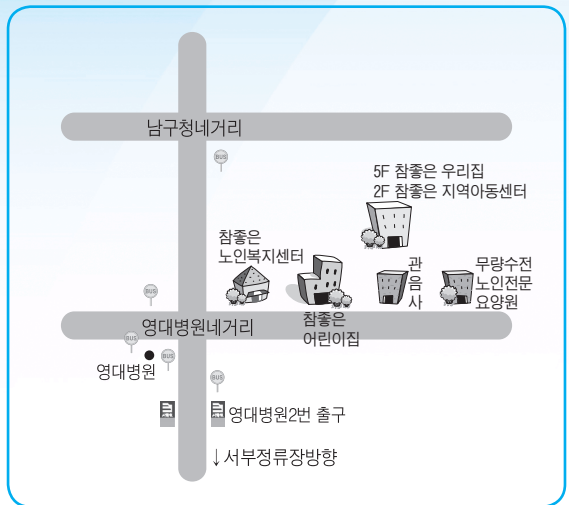

● 사랑의 시구 후원계좌 ●

• 대구은행 015-05-014633-9
 [예금주: 사회복지법인 무일복지재단]